

# RADWEGEVERBINDUNG HAUSEN - NORDHEIM



Quelle: Google Earth

# Ortslage



# Bilder Bestand



unbefestigte Wegfläche



# Planung

**RV-K**  
Radverkehrs-Konzept

Radverkehrs-konzept Stadt Brackenheim  
Maßnahmenblätter - Maßnahme-Nr.: 5

Straße: Wirtschaftsweg Netz-Kategorie: HV  
Stadtteil: Nachbarkommune ggf. Länge: 500 m

Lage:

IST-Zustand: Die Radverbindung Richtung Nordheim verläuft auf Wirtschaftswegen. Ein Teilabschnitt von ca. 500 m ist nicht ausgebaut und nur schlecht befahrbar.  
Fahrkomfort: **Schlecht** Verkehrssicherheit: **Mittel** Direktheit: **Gut**

Maßnahme 1: **Neue Oberfläche**  
Maßnahme 2: -

Soll-Zustand: Lückenschluss durch die Befestigung des Wirtschaftsweges.  
Fahrkomfort: **Gut** Verkehrssicherheit: **Gut** Direktheit: **Gut**

Fotos:

Zustand des Abschnitts

Priorität: **B** Kosten-Nutzen-Verhältnis: **gut** Kosten (Grobschätzung): **100.000 €**

Begründung: Für die Verbindung zwischen Hauen und Nordheim besteht keine praktikable Alternative. Zwischen den beiden Orten bestehen Pendlerbeziehungen im Schüler- und Berufsverkehr.

Sonstiges: Der Abschnitt liegt auf der Gemarkung der Gemeinde Lauffen, Abstimmung notwendig.

14. Nr. 5 Radverkehrskonzept Brackenheim 2016 Oktober 2011

„Für die Verbindung zwischen Hauen und Nordheim besteht keine praktikable Alternative. Zwischen den beiden Orten bestehen Pendlerbeziehungen im Schüler- und Berufsverkehr.“

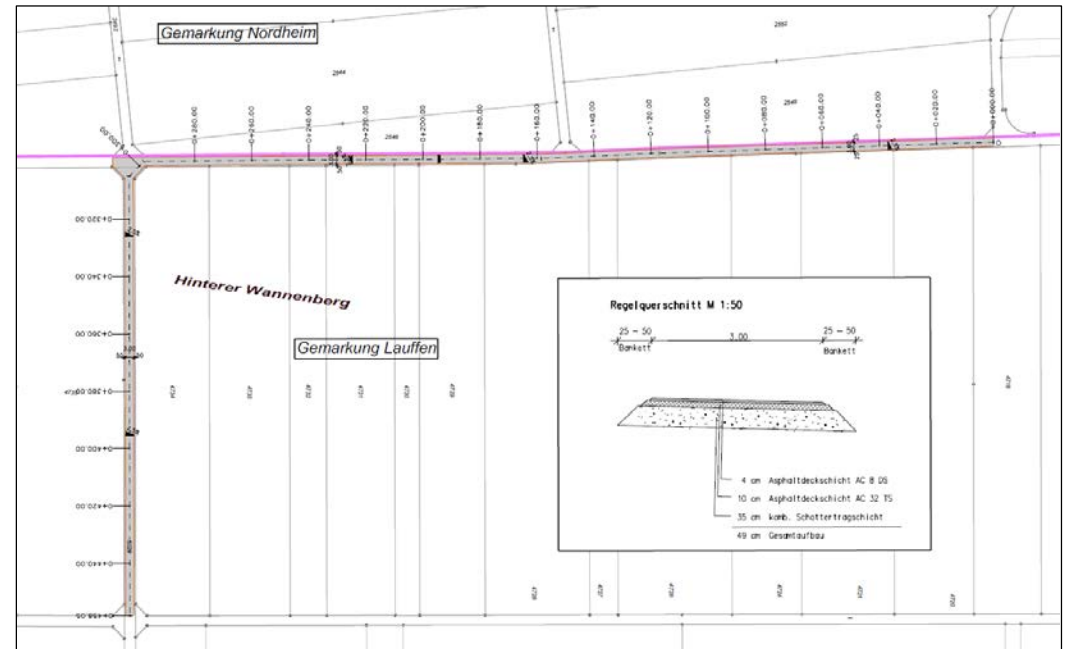

# Planung

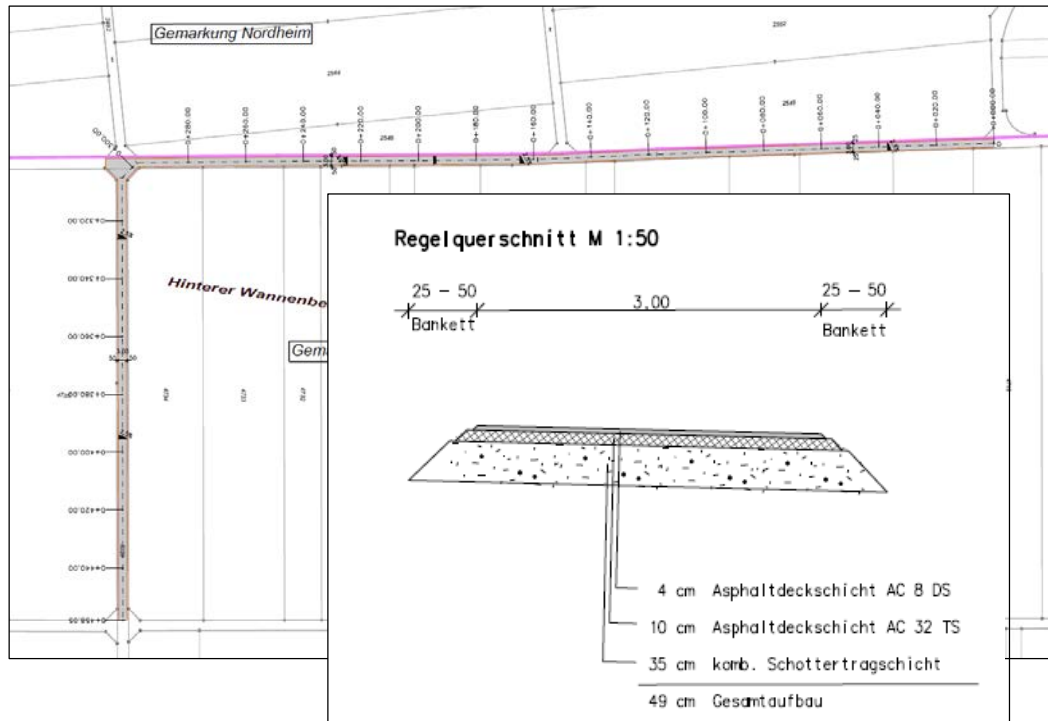

Weglänge	ca. 460 lfm
Wegbreite	3,00 m
Bankette	ca. 0,25 – 0,50 m

1.	Wegebauarbeiten	brutto	183.840,00 €
2.	NK, Honorare, Vermessung, Prüfungen usw. (Ann. psch. ca. 10%)	brutto	18.385,00 €

<b>Gesamtkosten</b>	<b>brutto</b>	<b>202.225,00 €</b>
---------------------	---------------	---------------------